Das schmeißt doch einen Seemann nicht gleich um

Marsch – Polka

Musik und Text: Fr. W. Rust
Bearbeitung: Franz Bummerl

Direktion in C

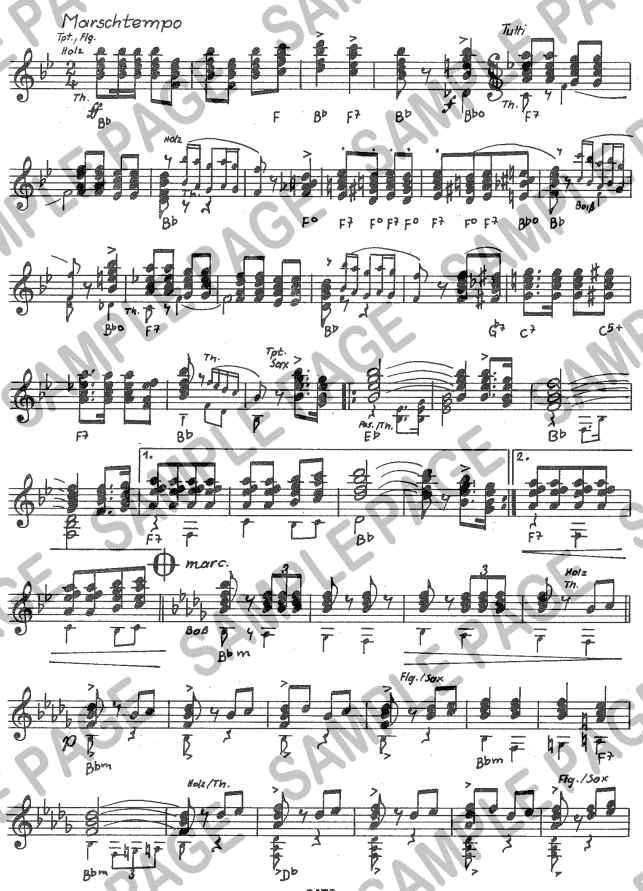

2470

© Copyright 1951 by Tempoton-Verlag Hans Sikorski, Hamburg. Mit freundlicher Genehmigung des Originalverlages: Musikverlag Wilhelm Halter, 7500 Karlsruhe 21, Sophienstraße 246. Alle Rechte vorbehalten.
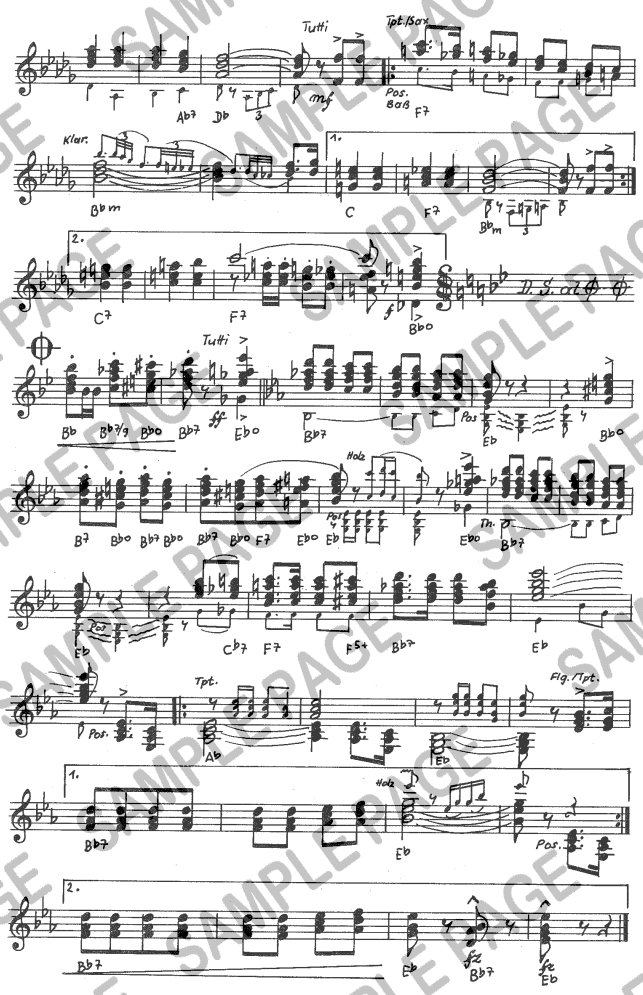
Direktion in C