Seppl - Polka

für 1 od. 2 Solo-Klarinetten

v. H. Richter
bearb. v. Fritz Weingärtner

Direktionstimme in C

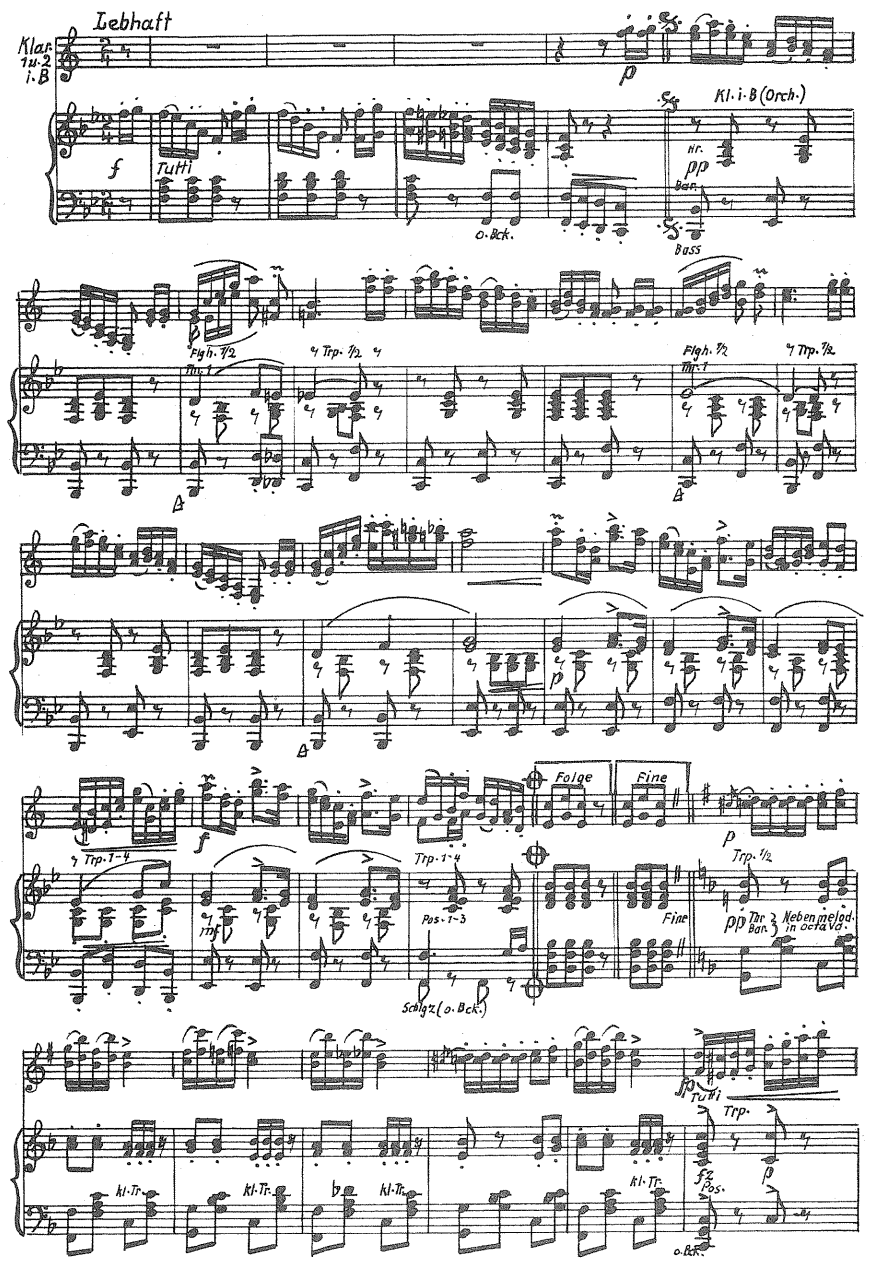

Wilh. Halter, Musikverlag, Karlsruhe / Baden

Aufführungsrecht vorbehalten
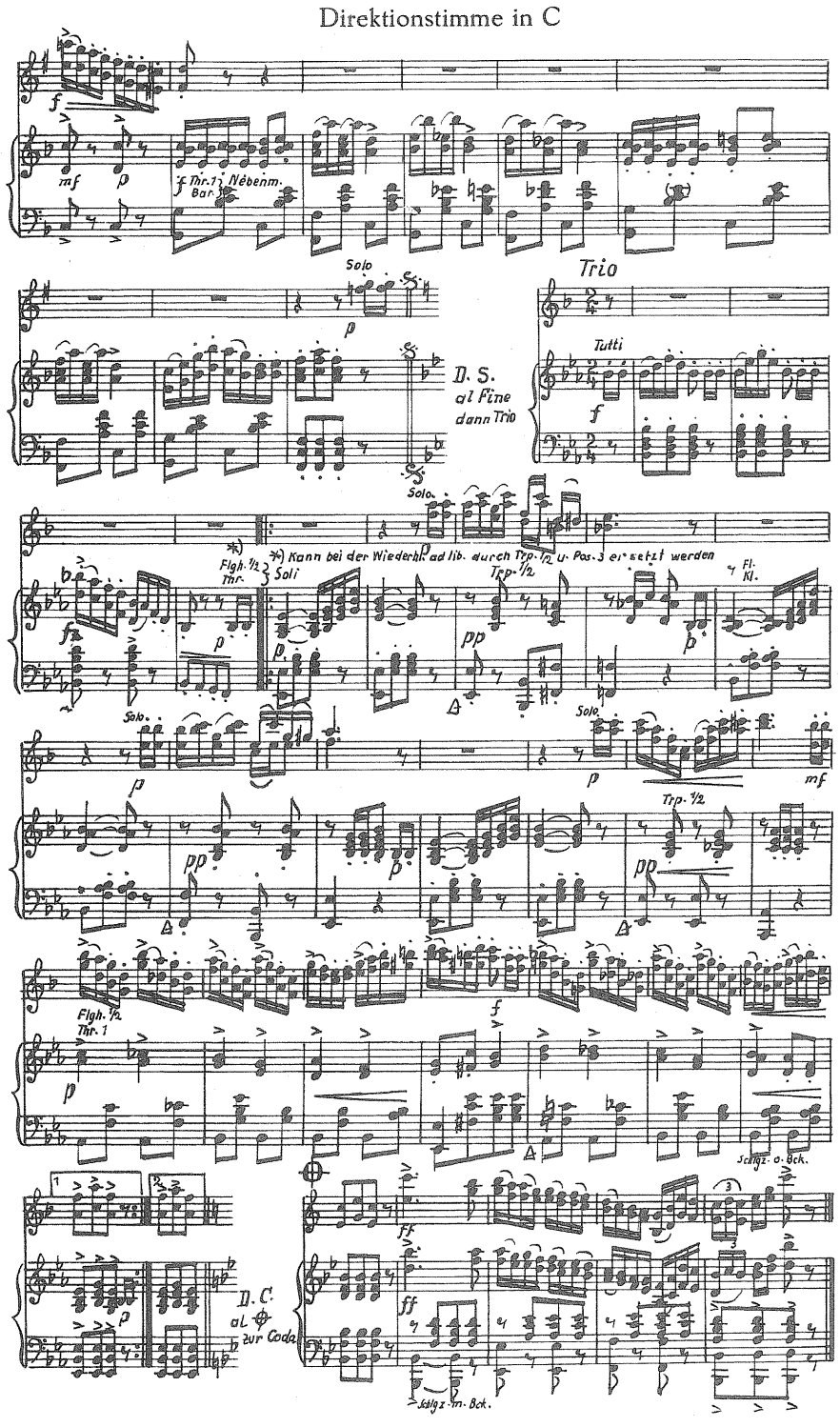
Direktionstimme in C