Aufführungsrecht vorbehalten

Fest und treu

Marsch

24 Bässe

von **M. Schricker**
Bearbeitet v. Ludw. Kletsch

Marsch

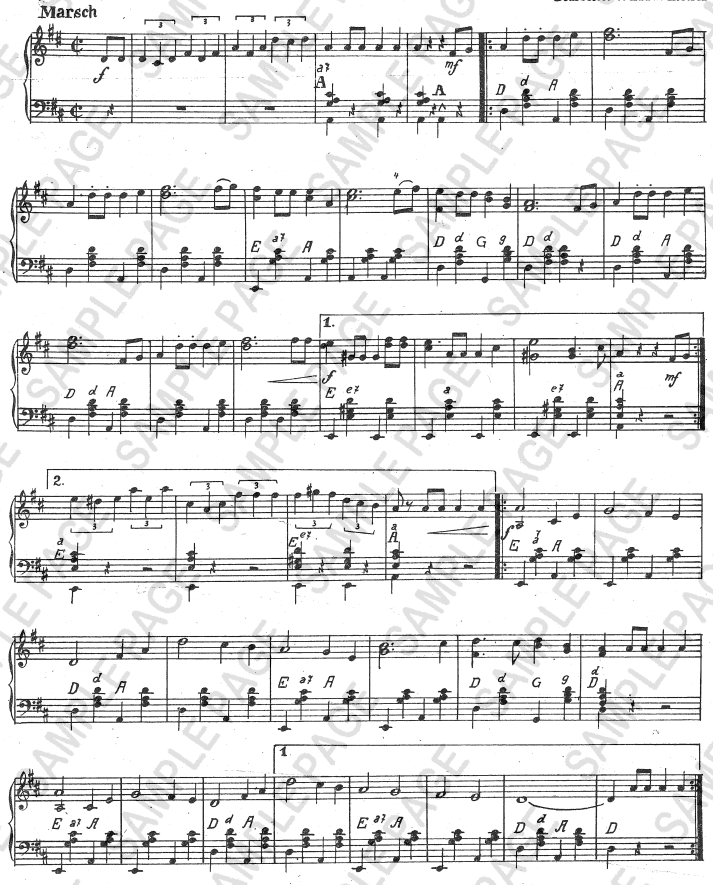

Trio

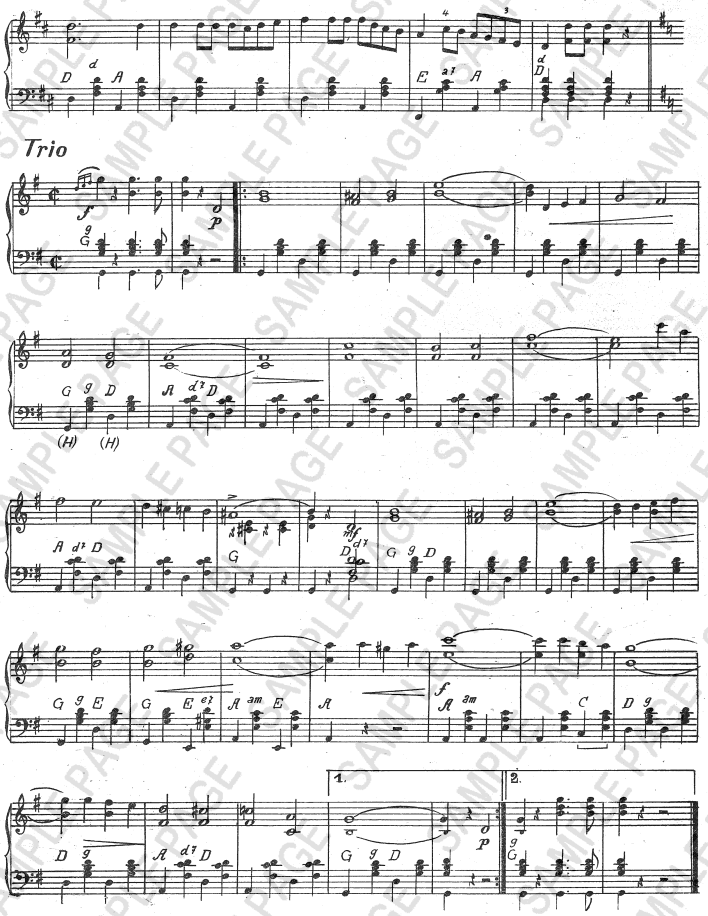

Copyright MCMXXXIII by Wilhelm Halfar, Karlsruhe a. Rh.
Alle Rechte sind alleiniges Eigentum des Originalverlegers

Nachdruck oder Abschreiben gesetzlich verboten