Im Kahlenberger Dörf'l

Polka

v. Ph. Fahrbach jun.
instr. v. Karl Jugel-Janson

Flügelhorn I in B (Direktion)

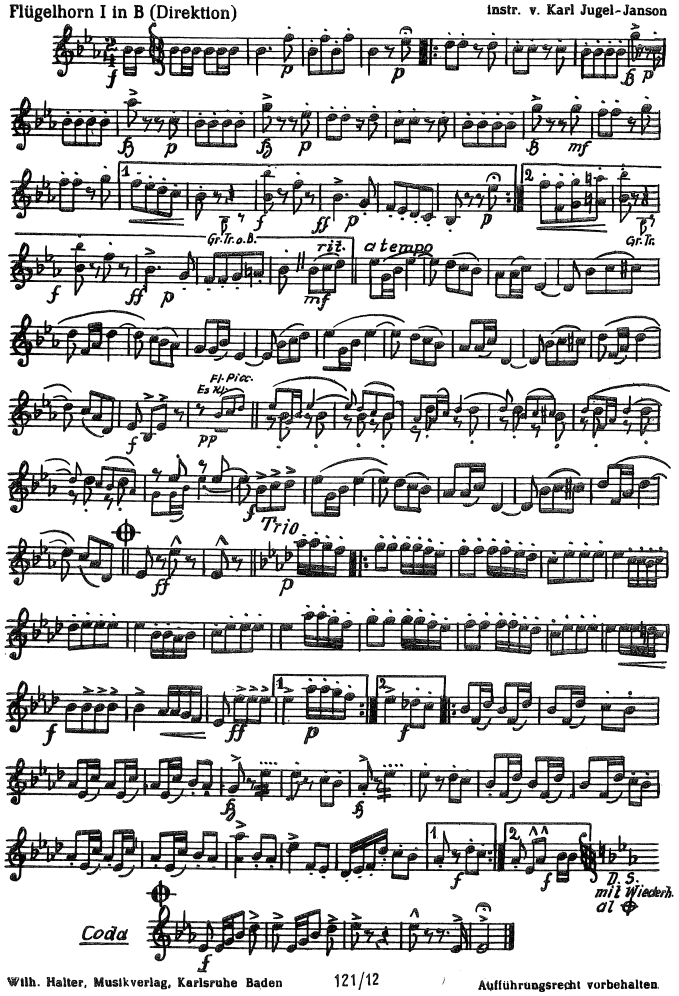

Aufführungsrecht vorbehalten.