Beliebt und bekannt!!

Ein Walzer-, Tanz- und Stimmungspotpourri

v. H. Egidius
bearb. v. Karl Jugel-Janson

Direktionstimme in C

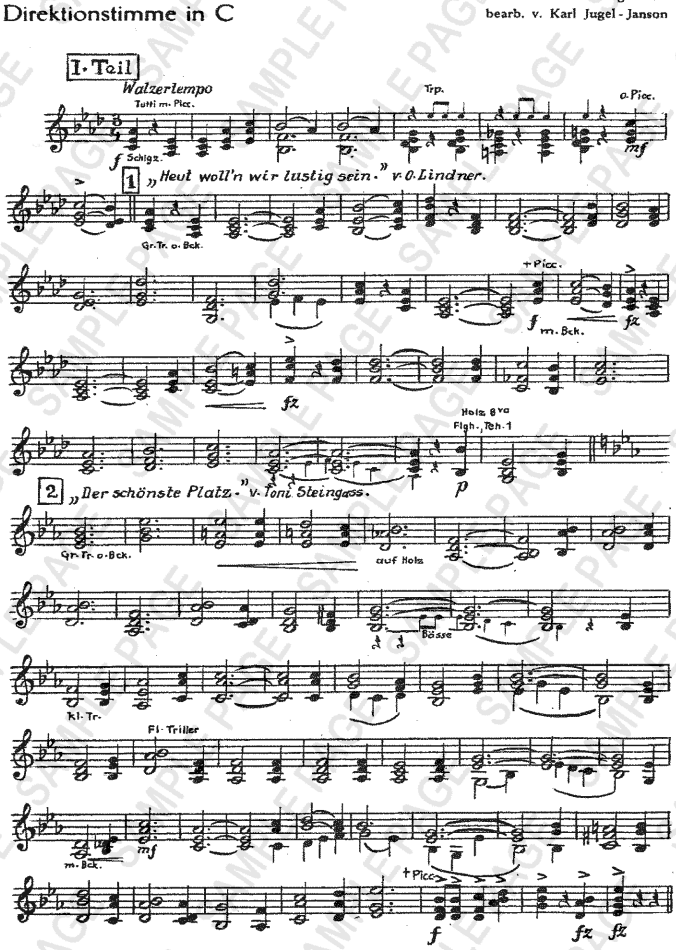

Wilh. Halter, Musikverlag, Karlsruhe / Baden 233 Aufführungsrecht vorbehalten

Nr. 1) Mit Genehmigung der Erich Plessow, Musikverlage, Berlin W 50
Nr. 2) Mit Genehmigung des Musikverlages Toni Steingass, Köln-Nippes

Direktionstimme in C

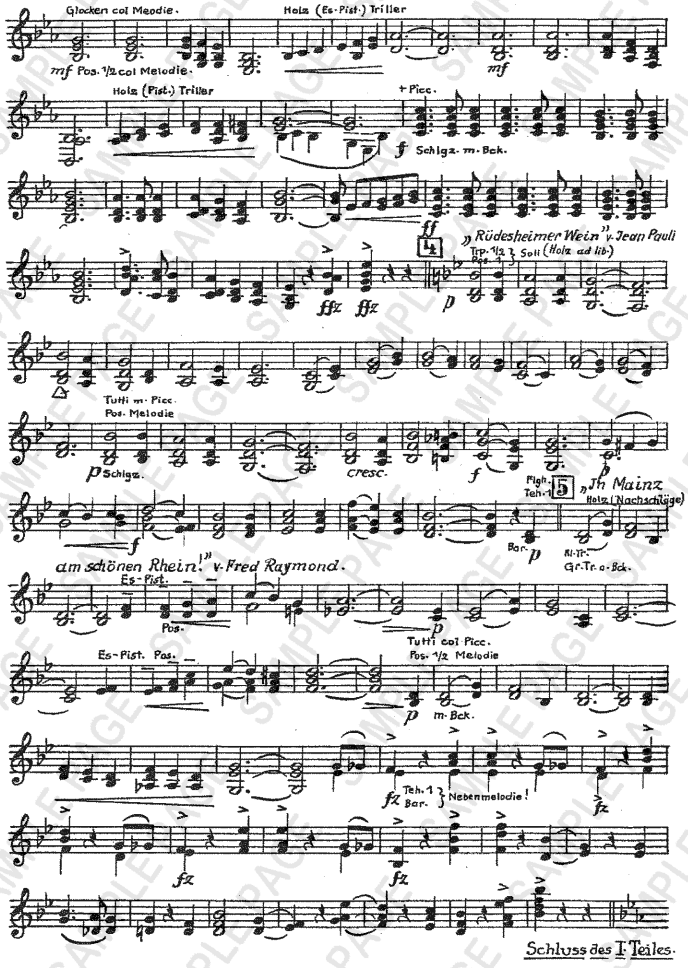

Nr. 3) Mit Genehmigung des Musikverlages Universal-Edition, O. Maas, Wien I
Nr. 4) Mit Genehmigung des Musikverlages Jean Paul, Frankfurt-Fechenheim
Nr. 5) Mit Genehmigung des Verlages B. Schott's Söhne, Mainz

Direktionstimme in C

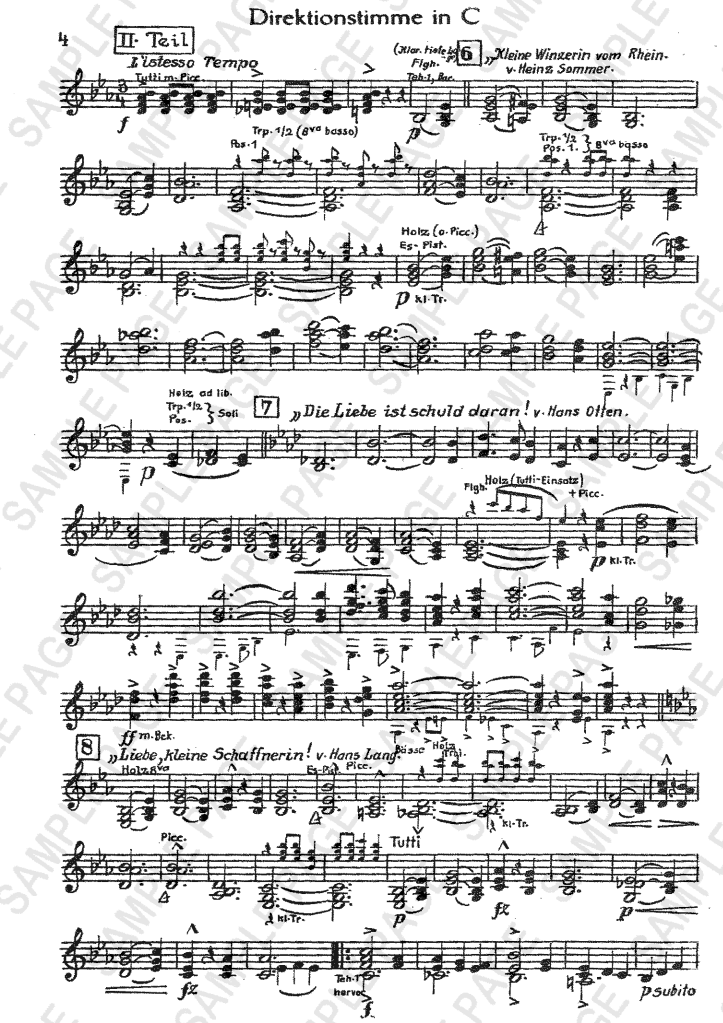

Nr. 6) Mit Genehmigung des Verlages Rheinischer Musikverlag, Kurt Streckfuß, Düsseldorf
Nr. 7) Mit Genehmigung des Musikverlages Gerhard Ebeler, Berg.-Gladbach
Nr. 8) Mit Genehmigung der Edition Dux, Musikverlag, München

Direktionstimme in C

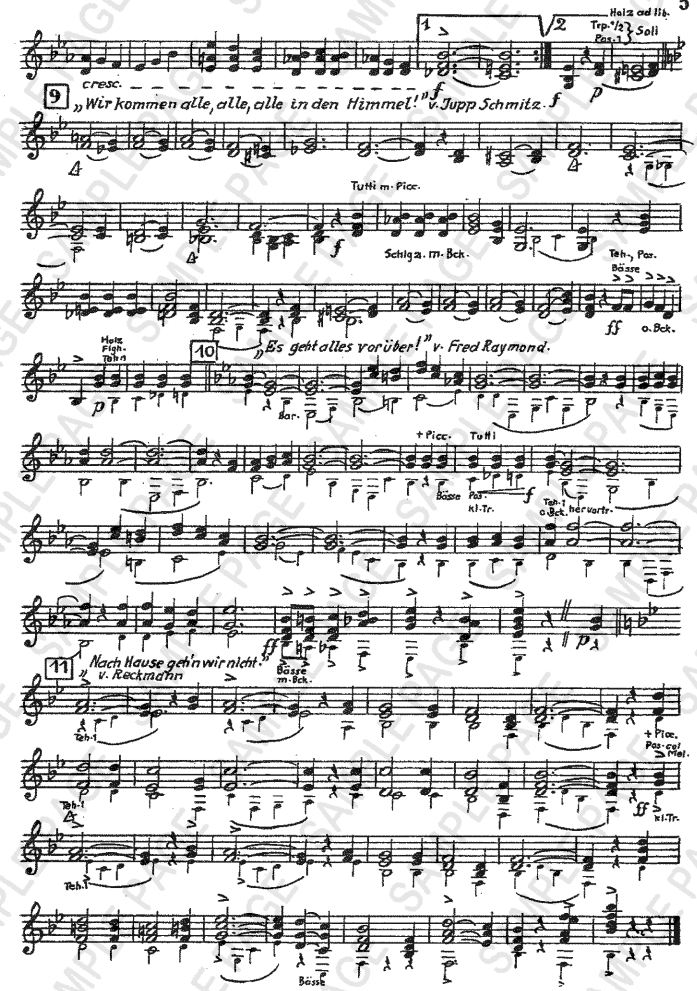

Nr. 9) Mit Genehmigung des Musikverlages Jupp Schmitz, Köln-Sülz
Nr. 10) Mit Genehmigung der Ed. Majestic, Erwin Paesike, Berlin-Wilmersdorf
Nr. 11) Mit Genehmigung des Original Verlegers, Anton J. Benjamin, Hamburg